

IBA - Important Bird Areas

PROVINCIA DI FOGGIA VINCOLI TERRITORIALI

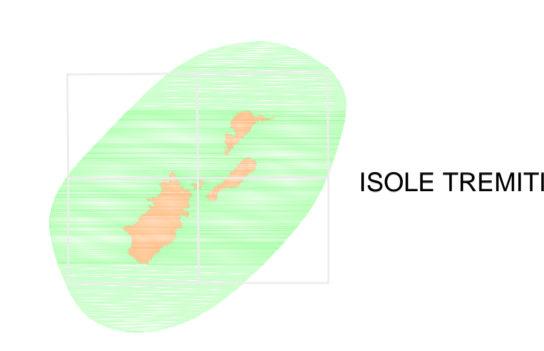
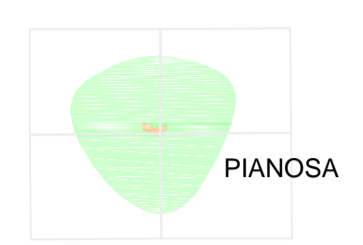
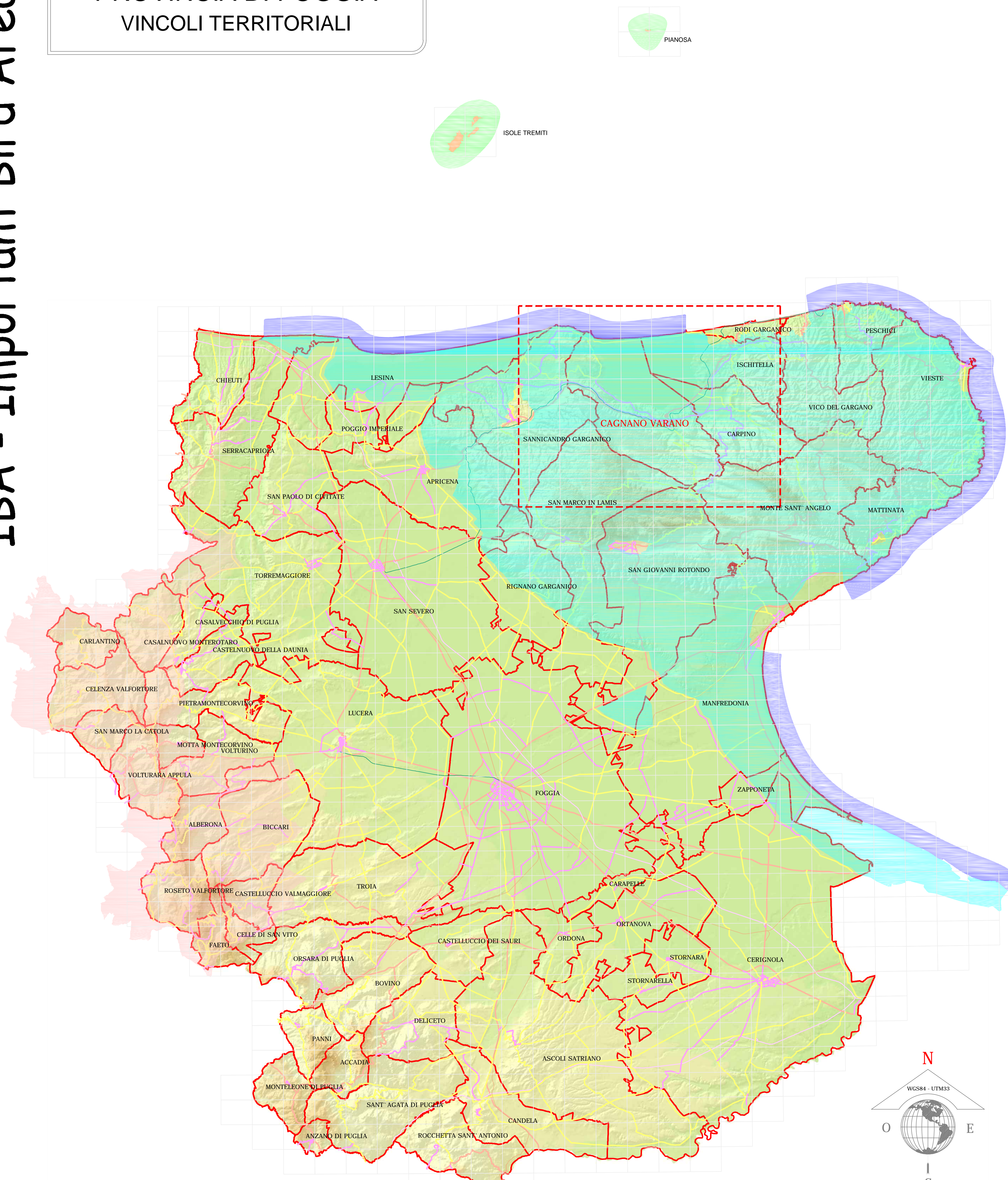

LEGENDA - Tematismi rappresentati

| | |
|--|---|
| | IBA126 - Monti della Daunia |
| | IBA127 - Isole Tremiti |
| | IBA127M - Isole Tremiti |
| | IBA203 - Promontorio del Gargano e Zone Umide della Capitanata |
| | IBA203M - Promontorio del Gargano e Zone Umide della Capitanata |

LEGENDA - Tematismi rappresentati

| | |
|--|--|
| | RETE FERROVIARIA GRUPPO FERROVIE DELLO STATO Spa |
| | RETE FERROVIARIA FERROVIE DEL GARGANO SpA |
| | RETE VIABILITA' AUTOSTRADALE |
| | RETE VIABILITA' STATALE |
| | RETE VIABILITA' PROVINCIALE |
| | RETE VIABILITA' INTERCOMUNALE |
| | RETE VIABILITA' DI CENTRO ABITATO |
| | DELIMITAZIONI AMMINISTRATIVE TERRITORIALI |

PO FESR 2007 - 2013 ASSE II
 Linea di Intervento 2.3 - Azione 2.3.2
 SELEZIONE DI INTERVENTI PER IL RAFFORZAMENTO DELLE
 STRUTTURE COMUNALI DI PROTEZIONE CIVILE

Area Politiche per la riqualificazione
 la tutela ambientale e per l'attuazione
 delle opere pubbliche
 Servizio Risorse Naturali

**PIANO COMUNALE DI
 PROTEZIONE CIVILE**
 Quadro delle conoscenze
 Prevenzione e prevenzione

TERRITORIO COMUNALE
 IBA - Important Bird Areas
 Ambiti a vincolo territoriale
 Base dati - Digital Terrain Model
 Il SINDACO
 CLAUDIO COSTANZUCCI PAOLINO
 Il Consigliere Delegato alla
 PROTEZIONE CIVILE
 Michele GRIMALDI
 Ufficio Tecnico Comunale
 Arch. Antonio DI NAUTA
 Responsabile del Procedimento
 Arch. Antonio DI NAUTA

| | | | |
|---|--|--|---|
| | | Scala Rappresentazione 1:200.000 | Redazione di Piano, SIT e WebGIS KARTO-GRAPHIA GIS and Mapping Applications Sistemi Informativi Territoriali AZIENDA CON SISTEMA DI GESTIONE PER LA QUALITA' CERTIFICAZIONE - ACCREDITA - Settore ENAB - CONFORME ISO 9001:2008 - Sede Legale - Amministrativa - Operativa Via Laghi Grandi, 4/5 71022 FOGGIA http://www.karto-graphia.com |
| Codice Elaborato: <input type="checkbox"/> B <input type="checkbox"/> I <input type="checkbox"/> A | Procedura: S.I.T. -> CAGNANO VARANO | Verificato: <input type="checkbox"/> S <input type="checkbox"/> N | Controllato: <input type="checkbox"/> S <input type="checkbox"/> N |
| Data: 15/12/2015 | Rev. Descrizione: EMISSIONE | | |

QUESTO ELABORATO IN FORMA CARTACEA E DIGITALE E' DI PROPRIETA' DEL COMUNE DI CAGNANO VARANO (FG) E METATA LA RIPRODUZIONE ANCHE PARZIALE, SENZA L'AUTORIZZAZIONE SCRITTA DELLA STESSA AMMINISTRAZIONE, DA NON UTILIZZARE PER SCOPI DIVERSI DA QUELLI PER CUI E' STATO REALIZZATO E PUBLICATO.

